

Aesculus hippocastanum / divlji kesten

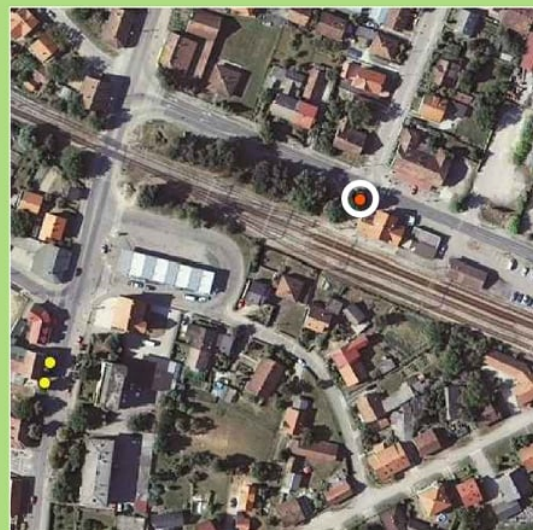

zapadno od
Željezničke stanice

KARAKTERISTIKE

Visina stabla : 18-20 m

Širina krošnje : 10-12 m

Prsni promjer : 75 cm

Opseg : 246 cm

Procjena starosti:
više od 50 god

OPIS STANJA

loše **DOBRO** izvrsno

KRITERIJ VREDNOVANJA

Ambijentalna vrijednost ●
Povijesna vrijednost ●
Prirodna vrijednost ●

Ovaj kesten jedini je preostao od triju kestena koji su nekada krasili zapadnu stranu Željezničkog kolodvora. Otvorenost prostora omogućila mu je razvoj šire krošnje čime je postao prepoznatljivi prostorni element. Nažalost zbog nestručnog održavanja mogući su određeni zdravstveni problemi.

Projekt "Stabla našeg grada"

Voditeljica projekta: Srna Krtak, mag.ing prosp.arch

Suradnici na projektu: Zlatko Bubić, dipl.šum.; Kristina Komšo, bacc.ing prosp.arch



Acer saccharinum / javor srebrnolisni

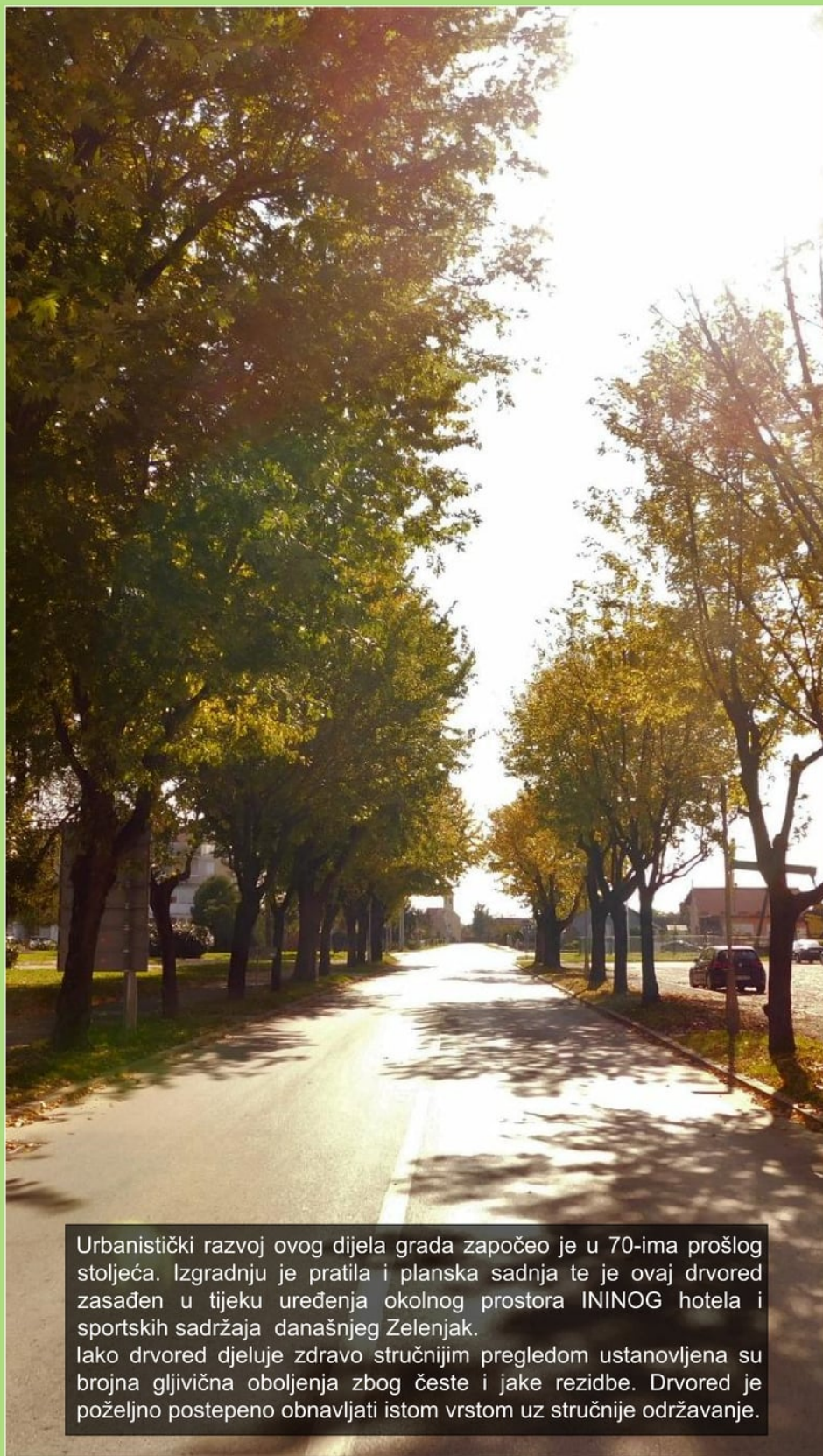

Omladinska ulica

KARAKTERISTIKE

Broj primjeraka: 22 (12/10)
Duljina drvoreda: 74/77m
Visina drvoreda: 8-10m
Prsni promjer: 65/ 55cm

Procjena starosti: cca 50 g.

OPIS STANJA

LOŠE dobro izvrsno

KRITERIJ VREDNOVANJA

Ambijentalna vrijednost ●
Povijesna vrijednost ○
Prirodna vrijednost ○

Urbanistički razvoj ovog dijela grada započeo je u 70-ima prošlog stoljeća. Izgradnju je pratila i planska sadnja te je ovaj drvored zasađen u tijeku uređenja okolnog prostora ININOG hotela i sportskih sadržaja današnjeg Zelenjak.

Iako drvored djeluje zdravo stručnijim pregledom ustanovljena su brojna gljivična oboljenja zbog česte i jake rezidbe. Drvored je poželjno postepeno obnavljati istom vrstom uz stručnije održavanje.

Projekt "Stabla našeg grada"

Voditeljica projekta: Sma Krtak, mag.ing prosp.arch

Suradnici na projektu: Zlatko Bubić, dipl.šum.; Kristina Komšo, bacc.ing prosp.arch



Platanus orientalis / azijska platana

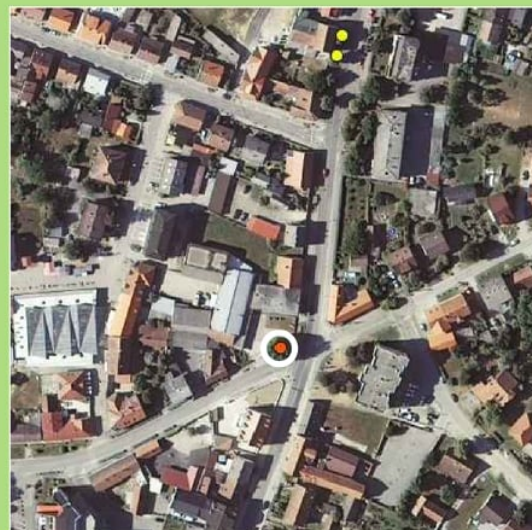

Križanje Savske ulice i
Ul. kralja Tomislava

KARAKTERISTIKE

Visina stabla :	13 m
Širina krošnje :	10 m
Prsni promjer :	83 cm
Opseg :	270 cm

Procjena starosti:
manje od 50 god

OPIS STANJA

loše **DOBRO** izvrsno

KRITERIJ VREDNOVANJA

Ambijentalna vrijednost	●
Povijesna vrijednost	○
Prirodna vrijednost	○

S obzirom na lokaciju, križanje dviju ulica, najveća vrijednost ovog stabla je ambijentalna. Ono čini ovaj prostor prepoznatljivim, te ublažava dojam guste izgrađenosti. S obzirom na skućenost prostora ova je platana zasjala u svom punom sjaju tek nakon rušenja druge platane koja je rasla u neposrednoj blizini. Stablo je jedno od tri primjerka platana zasađenih prije manje od 50 godina.

Projekt "Stabla našeg grada"

Voditeljica projekta: Srna Krtak, mag.ing prosp.arch

Suradnici na projektu: Zlatko Bubić, dipl.šum.; Kristina Komšo, bacc.ing prosp.arch



Quercus robur / hrast lužnjak



Derežani
(kod pružnog prelaza)

KARAKTERISTIKE

Broj primjeraka: 35 (13/22)
Duljina drvoreda: 60/112m
Visina drvoreda: 24m
Pr. promjer: 79/37cm

Procjena starosti:
više od 100 g.

OPIS STANJA

loše dobro **IZVRSNO**

KRITERIJ VREDNOVANJA

Ambijentalna vrijednost ●
Povijesna vrijednost ●
Prirodna vrijednost ●

Najstariji drvored u Ivanić-Gradu mogao bi biti upravo ovaj. Djelomično dvostruki drvored hrasta lužnjaka usmjerava pogled prolaznika i čini ovaj kraći potez vrlo dojmljivim - šetnja kroz zeleni tunel.

Drvored je zasađen od strane dvaju vlasnika parcela (Milošević, Dragosavac) s kojima prometnica graniči - biti ćemo im zauvijek zahvalni za stvaranje ovih posebnih vizura.

Projekt "Stabla našeg grada"

Voditeljica projekta: Sma Krtak, mag.ing prosp.arch

Suradnici na projektu: Zlatko Bubić, dipl.šum.; Kristina Komšo, bacc.ing prosp.arch



Platanus orientalis / azijska platana



Uz parking između
POU i Visoke škole

KARAKTERISTIKE

Visina stabla : 24 m
Širina krošnje : 15 m
Prsni promjer : 84 cm
Opseg : 280 cm

Procjena starosti:
manje od 50 god

OPIS STANJA

loše dobro **IZVRSNO**

KRITERIJ VREDNOVANJA

Ambijentalna vrijednost ●
Povijesna vrijednost ○
Prirodna vrijednost ●

Od triju postojećih platana zasađenih u 70-tima prošlog stoljeća na ovom su stablu najmanje vidljivi tragovi redovitog održavanja (orezivanje). Otvorenost prostora u kojem se nalazi omogućila mu je razvoj velebne krošnje. Iako je u neposrednoj blizini ostalih stabla njegova je prostorna nadmoć neupitna, te ambijentalno čini prostor vrlo prepoznatljivim.

Projekt "Stabla našeg grada"

Voditeljica projekta: Srna Krtak, mag.ing prosp.arch

Suradnici na projektu: Zlatko Bubić, dipl.šum.; Kristina Komšo, bacc.ing prosp.arch



Acer saccharinum / javor srebrnolisni Betula pendula / breza



Omladinska ulica

KARAKTERISTIKE

Broj primjeraka: 21 (15/6)
Duljina drvoreda: 40/112m
Visina drvoreda: 10-12m (B)
8-10m (J)
Prsni promjer: 38/23cm (B)
65/55cm (J)

Procjena starosti: cca 50 g.

OPIS STANJA

LOŠE dobro izvrsno

KRITERIJ VREDNOVANJA

Ambijentalna vrijednost ●
Povijesna vrijednost ○
Prirodna vrijednost ○

Iako je riječ o djelomično dvostrukom drvoredu zbog činjenice da se radi o dvije vrste te da je drvored breza skoro tri puta duži od drvoreda javora svaki doživljavamo zasebno. Pretpostavka je da su drvoredi planski sađeni tijekom urbanističkog razvoja ovog dijela grada početkom 70-tih god. prošlog stoljeća.

Projekt "Stabla našeg grada"

Voditeljica projekta: Sma Krtak, mag.ing prosp.arch

Suradnici na projektu: Zlatko Bubić, dipl.šum.; Kristina Komšo, bacc.ing prosp.arch



Platanus orientalis / azijska platana

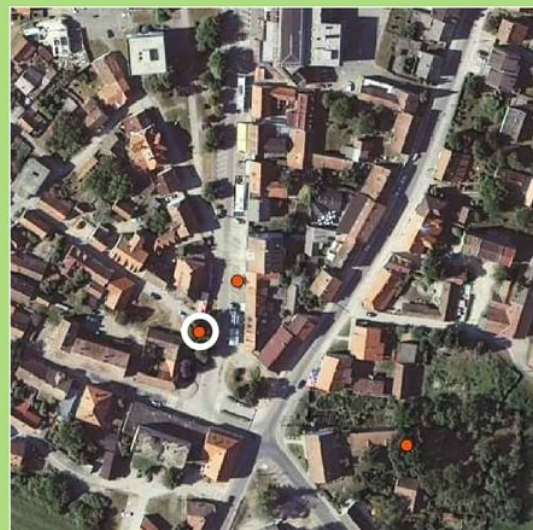

Trg Vladimira Nazora
(kod DM-a)

KARAKTERISTIKE

Visina stabla :	20 m
Širina krošnje :	10-12 m
Prsni promjer :	84 cm
Opseg :	280 cm

Procjena starosti:
manje od 50 god

OPIS STANJA

loše dobro **IZVRSNO**

KRITERIJ VREDNOVANJA

Ambijentalna vrijednost	●
Povijesna vrijednost	○
Prirodna vrijednost	●

Ova platana jedan je od najstarijih primjeraka stabala na Trgu Vladimira Nazora. Trgom su od njegova nastanka dominirale zelene travnate površine na kojima su kasnije zasađeni drvoredi, soliteri i slobodnije forme grupacija stabala. Sadnju je vodio gosp. Stjepan Škrinjar. Stablo je jedno od tri primjerka zasađenih prije manje od 50 god.

Projekt "Stabla našeg grada"

Voditeljica projekta: Srna Krtak, mag.ing prosp.arch

Suradnici na projektu: Zlatko Bubić, dipl.šum.; Kristina Komšo, bacc.ing prosp.arch



Populus nigra 'Italica' / jablan



Zelenjak

KARAKTERISTIKE

Broj primjeraka: 10 (5/5)
Duljina drvoreda: 14m/30m
Visina drvoreda: 25-26m
Prsni promjer: 87/55cm

Procjena starosti:
manje od 50 g.

OPIS STANJA

loše **DOBRO** izvrsno

KRITERIJ VREDNOVANJA

Ambijentalna vrijednost ●
Povijesna vrijednost ○
Prirodna vrijednost ●

Sadnja jablana uz sportske terene ustaljena je praksa zbog potrebe ove vrste za vodom čime se osigurava brže sušenje terena. Ovi drvoredi su naši primjerci "sportskih" jablana. Uskim visokim habitusom prepoznatljivi su zeleni elementi Zelenjaka.

Projekt "Stabla našeg grada"

Voditeljica projekta: Srna Krtak, mag.ing prosp.arch

Suradnici na projektu: Zlatko Bubić, dipl.šum.; Kristina Komšo, bacc.ing prosp.arch



Ginkgo biloba / ginko

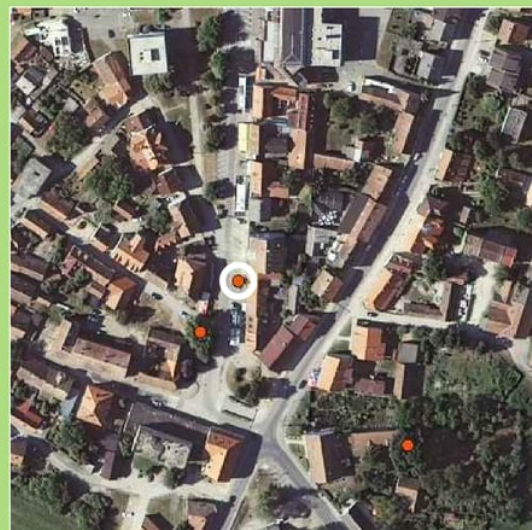

Trg Vladimira Nazora

KARAKTERISTIKE

Visina stabla : 11 m
Širina krošnje : 7-8 m
Prsni promjer : 41 cm
Opseg : 139 cm

Procjena starosti:
manje od 30 g.

OPIS STANJA

loše dobro **IZVRSNO**

KRITERIJ VREDNOVANJA

Ambijentalna vrijednost ●
Povijesna vrijednost ○
Prirodna vrijednost ○

Ovaj ginko najmlađe je stablo od prijavljenih. Međutim njegova vrijednosti, prema riječima osobe koja ga je prijavila, leži prvenstveno u jesenskom ambijentu koji stablo stvara.

"Jeste li ga vidjeli u jesen? Žuta krošnja, a kasnije žuti tepih. Ne možeš ga ne primijetiti."

Projekt "Stabla našeg grada"

Voditeljica projekta: Srna Krtak, mag.ing prosp.arch

Suradnici na projektu: Zlatko Bubić, dipl.šum.; Kristina Komšo, bacc.ing prosp.arch



Acer negundo / negundovac



Industrijska cesta
južna strana

KARAKTERISTIKE

Broj primjeraka: 48 kom
Duljina drvoreda: 900m
Visina drvoreda: 6 - 7m
Prsni promjer: 51/37cm

Procjena starosti:
cca 40-ak g.

OPIS STANJA

LOŠE dobro izvrsno

KRITERIJ VREDNOVANJA

Ambijentalna vrijednost ●
Povijesna vrijednost ○
Prirodna vrijednost ○

Akcije 88 sadnica nakon Titove smrti provodile su se na prostoru cijele Jugoslavije, a upravo je ovaj drvored dio spomenute akcije. Danas od 88 imamo svega 48 sadnica koje su zbog čestih i jakih orezivanja vrlo lošeg zdravstvenog stanja. Preporuka je ili obnova drvoreda novim stablima negundovca ili sadnja lipa čime bi se prostor ujedinio istom vrstom.

Projekt "Stabla našeg grada"

Voditeljica projekta: Srna Krtak, mag.ing prosp.arch

Suradnici na projektu: Zlatko Bubić, dipl.šum.; Kristina Komšo, bacc.ing prosp.arch



Sequoiadendron giganteum / sekvoja



Park Rudolfa Perešina

KARAKTERISTIKE

Visina stabla : 18-20 m

Širina krošnje : 10-12 m

Prsni promjer : 75 cm

Opseg : 246 cm

Procjena starosti:
cca 50 god

OPIS STANJA

loše **DOBRO** izvrsno

KRITERIJ VREDNOVANJA

Ambijentalna vrijednost ●

Povijesna vrijednost ○

Prirodna vrijednost ●

Iako nije klasičan primjer solitera ovo se stablo neupitno ističe u grupaciji u kojoj se nalazi. Također jedno je od svega nekoliko primjeraka sekvoje na području grada Ivanić-Grada. Zasađeno je tijekom uređenja Parka Rudolfa Perešina (70-e prošlog stoljeća), a s obzirom na dugovječnost sekvoja vjerujemo da će dugoročno krasiti naš grad.

Projekt "Stabla našeg grada"

Voditeljica projekta: Srna Krtak, mag.ing prosp.arch

Suradnici na projektu: Zlatko Bubić, dipl.šum.; Kristina Komšo, bacc.ing prosp.arch



Tilia cordata / malolisna lipa



Industrijska cesta
sjeverna strana

KARAKTERISTIKE

Broj primjeraka: 63kom
Duljina drvoreda: 31m
Visina drvoreda: 13-14m
Prsni promjer: 58/23cm

Procjena starosti:
manje od 30 g.

OPIS STANJA

loše **DOBRO** izvrsno

KRITERIJ VREDNOVANJA

Ambijentalna vrijednost ●
Povijesna vrijednost ○
Prirodna vrijednost ●

Ovaj mirisni drvored primjer je planirane sadnje predložene od strane gđe. Turk. Sadnju je sponzorirala tadašnja Ina-Naftaplina, a vodila gđa. Ana Bačani. 70-ak lipa je zasađeno 1994.g. na Dan planeta Zemlje. Iako se kod sadnje pazilo na izbjegavanje postojećih infrastrukturnih instalacija (olakšano održavanje) stabla su sađena u premalom razmaku te se danas javlja problem nepravilne krošnje.

Projekt "Stabla našeg grada"

Voditeljica projekta: Srna Krtak, mag.ing prosp.arch

Suradnici na projektu: Zlatko Bubić, dipl.šum.; Kristina Komšo, bacc.ing prosp.arch



Fraxinus angustifolia / poljski jasen



Ul. Stjepana
Gregorka 113

KARAKTERISTIKE

Broj primjeraka: 11 kom
Duljina drvoreda: 29m
Visina drvoreda: 23m
Prsni promjer: 63/40cm

Procjena starosti:
manje od 50 g.

OPIS STANJA

loše dobro **IZVRSNO**

KRITERIJ VREDNOVANJA

Ambijentalna vrijednost ●
Povijesna vrijednost ○
Prirodna vrijednost ●

Ovaj drvored poljskih jasena još je jedan primjer obilježavanja međe sadnjom duž međe. Iako ne prati prometnicu zbog zavoja u blizini kojeg se nalazi drvored je vizualno izložen te prostorno vrlo dominantan. Njegova visina uočljiva je iz brojnih okolnih kuća što mu je i osiguralo prijavu u ovom projektu.

Projekt "Stabla našeg grada"

Voditeljica projekta: Sma Krtak, mag.ing prosp.arch

Suradnici na projektu: Zlatko Bubić, dipl.šum.; Kristina Komšo, bacc.ing prosp.arch



Aesculus hippocastanum / divlji kesten

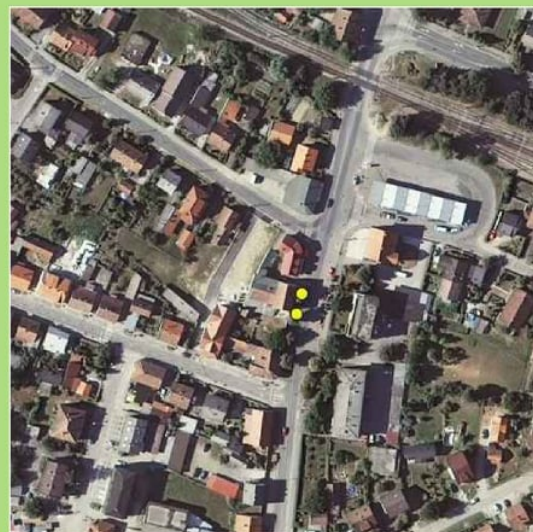

Savska ulica 6

KARAKTERISTIKE

Broj primjeraka: 2 kom
Duljina drvoreda: 12 m
Visina drvoreda: 6m
Prsni promjer: 56cm

Procjena starosti: više od 100g.

OPIS STANJA

LOŠE dobro izvrsno

KRITERIJ VREDNOVANJA

Ambijentalna vrijednost
Povijesna vrijednost
Prirodna vrijednost

Iako je upitno ova dva primjerka nazivati drvoredom njihova povijesna vrijednost je neupitna. Oni su ostaci stogodišnjeg drvoreda kestena od Ul. ruža do Ul. Petra Krešimira IV. Zbog planiranih prostornih intervencija upitno je hoće li ovaj drvored opstati. U slučaju da je planirano ostavljanje zelene površine potičemo da se zasade mlada stabla crvenocvjetnog kestena i time oda počast nekadašnjem drvoredu.

Projekt "Stabla našeg grada"

Voditeljica projekta: Srna Krtak, mag.ing prosp.arch

Suradnici na projektu: Zlatko Bubić, dipl.šum.; Kristina Komšo, bacc.ing prosp.arch



Tilia cordata / malolisna lipa



Ul. Donja Poljana 36

KARAKTERISTIKE

Visina stabla : 20 m
Širina krošnje : 10 m
Prsni promjer : 100 cm
Opseg : 330 cm

Procjena starosti:
više od 100 god

OPIS STANJA

loše dobro **IZVRSNO**

KRITERIJ VREDNOVANJA

Ambijentalna vrijednost ●
Povijesna vrijednost ●
Prirodna vrijednost ●

Ova soliterna lipa zasigurno je jedno od najstarijih stabala u Ivanić-Gradu. Zasađena je od strane predaka obitelji Zetica na vizualno vrlo izloženom ulaznom dijelu privatne čestice. Zbog spomenute lokacije i neposredne blizine društvenih sadržaja (društvena nadstrešnica i dječje igralište) postala je svojevrsan element javnog prostora iako to u suštini nije.

Projekt "Stabla našeg grada"

Voditeljica projekta: Srna Krtak, mag.ing prosp.arch

Suradnici na projektu: Zlatko Bubić, dipl.šum.; Kristina Komšo, bacc.ing prosp.arch



Fraxinus angustifolia / poljski jasen

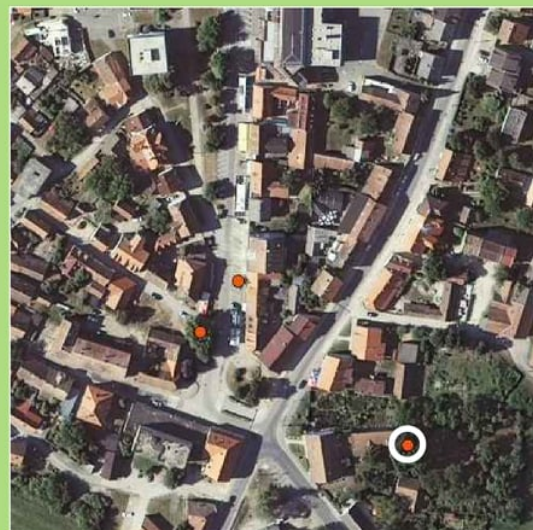

Ul. Stjepana Majdeka 1
(u voćnjaku)

KARAKTERISTIKE

Visina stabla : 26 m
Širina krošnje : 18 m
Prsni promjer : 102 cm
Opseg : 355 cm

Procjena starosti:
više od 75 g.

OPIS STANJA

loše **DOBRO** izvrsno

KRITERIJ VREDNOVANJA

Ambijentalna vrijednost ●
Povijesna vrijednost ●
Prirodna vrijednost ●

Nekada su se međe označavale drvećem i grmljem (koje se nije diralo), a ovaj jasen je jedan od takvih primjeraka. Zasađen na privatnoj međi prije zasigurno više od 75 god stasao je u zadivljujuće stablo vrlo dojmjljive široke krošnje. Nedavnim čišćenjem susjedne čestice njegova prostorna vrijednost još je više došla do izražaja.

Projekt "Stabla našeg grada"

Voditeljica projekta: Srna Krtak, mag.ing prosp.arch

Suradnici na projektu: Zlatko Bubić, dipl.šum.; Kristina Komšo, bacc.ing prosp.arch



Fagus sylvatica / obična bukva



Industrijska cesta

KARAKTERISTIKE

Visina stabla :	12 m
Širina krošnje :	11 m
Prsni promjer :	109 cm
Opseg :	340 cm

Procjena starosti:
cca 45 god

OPIS STANJA

loše dobro **IZVRSNO**

KRITERIJ VREDNOVANJA

Ambijentalna vrijednost	●
Povijesna vrijednost	○
Prirodna vrijednost	●

Jedno od najdojmljivijih stabala analiziranih ovim projektom svakako je bukva u industrijskoj zoni. Pretpostavlja se da je zasađena tijekom uređenja okoliša postrojenja Ivasim. Otvorenost prostora na kojem se nalazi omogućila je stablu da stvori vrlo dojmljivu široku krošnju koja kreće nešto niže od 1m od tla čime ostavlja dojam ogromnog grma.

Projekt "Stabla našeg grada"

Voditeljica projekta: Sma Krtak, mag.ing prosp.arch

Suradnici na projektu: Zlatko Bubić, dipl.šum.; Kristina Komšo, bacc.ing prosp.arch



Picea abies / smreka *Thuja sp.* / tuja



Savska ulica 134
(Posavski Bregi)

KARAKTERISTIKE

Broj primjeraka: 26 kom
Duljina drvoreda: 91m
Visina drvoreda: 14m
Prsni promjer: 35cm

Procjena starosti: 25-30 god.

OPIS STANJA

loše **DOBRO** izvrsno

KRITERIJ VREDNOVANJA

Ambijentalna vrijednost ●
Povijesna vrijednost ○
Prirodna vrijednost ●

Ovaj mješoviti drvored jedan je od posebnih primjera intervencija građana na javnim površinama. Zasađen je od strane člana obitelji Kunovac koji je prije cca 25 do 30 god skupljao češere po selu i sadio ih u plastične kante, te zatim presađivao u formu drvoreda. Danas njegovu formu ugrožava par samoniklih stabla oraha. Međutim redovitim i stručnim održavanjem njegov životni vijek može se produljiti.

Projekt "Stabla našeg grada"

Voditeljica projekta: Sma Krtak, mag.ing prosp.arch

Suradnici na projektu: Zlatko Bubić, dipl.šum.; Kristina Komšo, bacc.ing prosp.arch



Quercus robur / hrast lužnjak

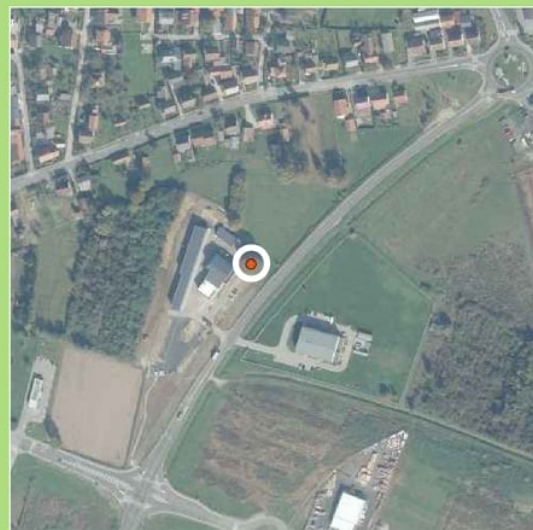

Ul. 65. bataljuna
ZNG 15

KARAKTERISTIKE

Visina stabla : 19 m
Širina krošnje : 15 m
Prsni promjer : 99 cm
Opseg : 315 cm

Procjena starosti:
više od 75 god.

OPIS STANJA

loše dobro **IZVRSNO**

KRITERIJ VREDNOVANJA

Ambijentalna vrijednost ●
Povijesna vrijednost ●
Prirodna vrijednost ●

Još jedan primjerak obilježavanja međe je ovaj stari hrast lužnjak uz zaobilaznicu. Otvorenost prostora i manjak ljudske intervencije omogućilo mu je da kroz dugi niz godina stasa u velebno zdravo stablo.

Uz njega vežemo i vrlo pohvalnu činjenicu da se kod relativno novih intervencija u prostoru (gradnja poslovnog kompleksa firme Mi Maris) ogradom stablo zaobišlo i na taj način zadržalo.

Projekt "Stabla našeg grada"

Voditeljica projekta: Srna Krtak, mag.ing prosp.arch

Suradnici na projektu: Zlatko Bubić, dipl.šum.; Kristina Komšo, bacc.ing prosp.arch



ZBIR ZANIMLJIVOSTI

- _ **14 vrsta stabala** (azijska platana, ginko, divlji kesten, sekvoja, malolisna lipa, poljski jasen, hrast lužnjak, javor srebrnolisni, breza, jablan, javor negundovac, smreka, tuja, američki borovac)
- _ ukupno obrađeno **262 stabla** (11 solitera, 251 stablo unutar drvoreda)
- _ **najstariji soliter - 100-120 god.** - lipa na privatnoj okućnici
- _ najstariji drvored - **100-120 god.** - dvostruki drvored hrasta lužnjaka u Derežanima
- _ najduži (potpuni) drvored = **310m** (drvored lipa uz Industrijsku cestu)
- _ **jedan primjerak koji ima krošnju širu (17m) od visine (15m)** - hrast lužnjak na Žutičkoj cesti

PRIRODNA BAŠTINA IVANIĆ-GRADA

- _ **4 zdrava primjerka starija od 75 g.:**
 - soliter MALOLISNE LIPE**
 - soliter HRASTA LUŽNJAKA**
 - soliter POLJSKOG JASENA**
 - dvostruki drvored HRASTA LUŽNJAKA**
- _ **sva 4 primjerka zasađena su samovoljno od strane građana Ivanić-Grada na privatnim parcelama i međama**



Projekt "Stabla našeg grada"

Voditeljica projekta: Sma. rtak, mag.ing prosp.arch
Suradnici na projektu: Zlatko Bubić, dipl.šum.; Kristina Komšo, bacc.ing prosp.arch



Quercus robur / hrast lužnjak

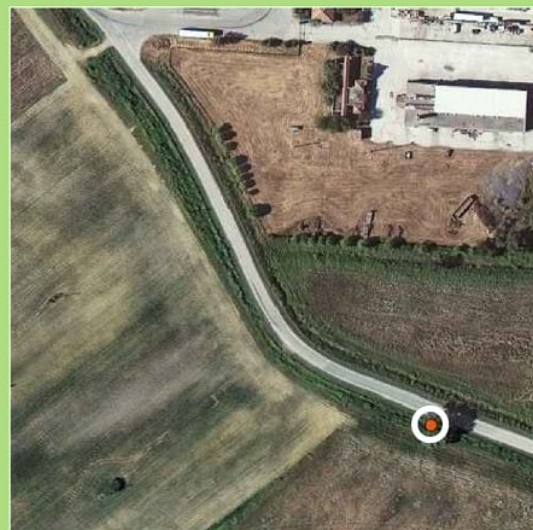

Žutička cesta

KARAKTERISTIKE

Visina stabla :	15 m
Širina krošnje :	17 m
Prsni promjer :	80 cm
Opseg :	260 cm

Procjena starosti:
manje od 50 god

OPIS STANJA

loše dobro **IZVRSNO**

KRITERIJ VREDNOVANJA

Ambijentalna vrijednost	●
Povijesna vrijednost	○
Prirodna vrijednost	●

Tijekom ovog projekta ustanovljeno je da je ovo jedno od najviše fotografiranih stabla na području našega grada. Razlog tome je upravo njegova pozicija odnosno njegova prostorna dominacija na otvorenom ravnici. Hrast dominira mjerilom te je određen orijentir u prostoru. Vrlo vjerojatno nije planski sađen pa je vrlo pohvalno za zajednicu što je opstao.

Projekt "Stabla našeg grada"

Voditeljica projekta: Srna Krtak, mag.ing prosp.arch

Suradnici na projektu: Zlatko Bubić, dipl.šum.; Kristina Komšo, bacc.ing prosp.arch

